

Se trata de una vivienda vacacional diseñada con el objeto de ser disfrutada independientemente de la época del año en la que el propietario decida ocuparla, ciniéndose a las pautas de la arquitectura tradicional mallorquina (dada su localización en el núcleo rural de Son Font en Calviá) pero incorporando elementos de una arquitectura más contemporánea como las marcadas pérgolas, que la dotan de un carácter más moderno, así como la decisión de limitar el revestimiento de piedra obligatorio por normativa a las fachadas que habitualmente el ocupante no ve, pero integrándola en el paisaje desde fuera de la misma. El terreno, de acusada pendiente, provocó que la localización de la vivienda proyectada se adaptara de la mejor forma posible al mismo de una forma muy respetuosa tanto en lo topográfico como en relación a la vegetación existente, formada principalmente por pinos y arbustos.

Su propietario, alemán, solicitó una vivienda cómoda, acogedora y funcional que se adaptara a una forma de vida nómada y a un uso esporádico. Cabe señalar que cada año que pasa la utiliza en periodos de tiempo más prolongados.

el arquitecto LF

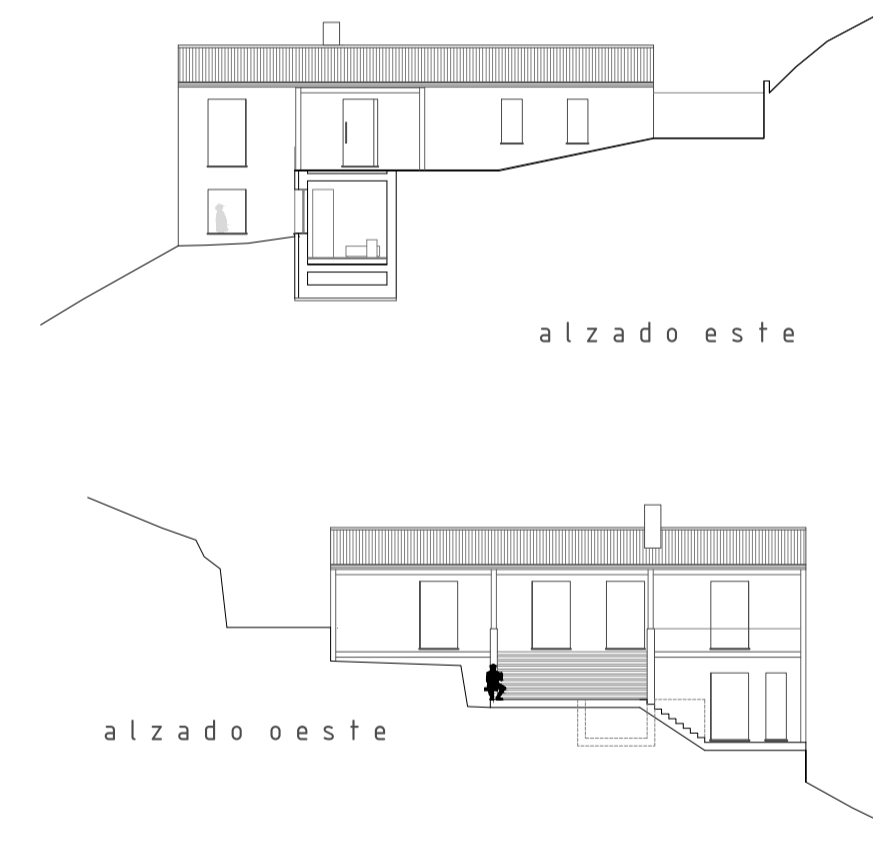

vivienda unifamiliar aislada y piscina

arquitecto
LUIS FERNANDEZ
arquitecto tco
YOLANDA JIMENEZ
promotor
MARIO TUERNICH
fotografías
LUIS FERNÁNDEZ Y GABRIEL LACOMBA
empresa constructora
GOCISA
localización
URB SON FONT TM CALVIÁ
superficie construida
400,00 m²
superficie de parcela
8.000 m²
año de finalización de las obras
2013

