

PROGRAMA CONFERÈNCIES
LOCAL I VISITANT III : PA-PALMA
24-31 JULIOL 2016

JUAN JOSÉ LAHUERTA
26/07 – 16.00h



Gaudí, surrealisme i arquitectura comestible.

Per Salvador Dalí i altres surrealistes l'arquitectura de Gaudí es presenta com un model a seguir contra el funcionalisme , el racionalisme i el lirisme contemporani. Per Dalí , seguint els exemples de Gaudí, " la bellesa serà comestible o no serà ".

CURRO CLARET
28/07 – 19.00h



Algunes consideracions generals i particulars, objectives i subjectives, sobre el fet de dissenyar.

A partir d'alguns projectes realitzats per mi, exposaré alguns dels principis i aspectes que més m'interessen i exploro en el disseny, amb l'esperança que puguin ser discutits i contrastats amb el treball del taller.

MIREIA LUZÁRRAGA
28/07 – 19.00h

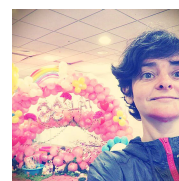

Espaguetis de 2 metres, closques de gorgonzola, i paper de flors, i altres construccions arquitectònica - culinàries.

Els processos, les estratègies, o la manera de gestionar el treball amb les referències que Ferran Adrià i l'equip d'elBulli van desenvolupar durant els anys que el restaurant de Cala Montjoi va estar obert els converteix en un espai que transcendeix els límits de la producció culinària envaint escenaris més propis del pensament , l'art, o fins i tot l'arquitectura contemporània. Durant la xerrada s'analitzaran quals van ser aquests processos i ens preguntarem si és possible , com i en quina mesura , l'arquitectura pot aprendre d'aquest coneixement.

FINAL JURY
31/07

Presentación de los trabajos desarrollados durante el taller