

**PROGRAMA CONFERENCIAS
LOCAL Y VISITANTE III : PA-PALMA
24-31 JULIO 2016**

JUAN JOSÉ LAHUERTA
26/07 – 16.00h



Gaudí, surrealismo y arquitectura comestible.

Para Salvador Dalí y otros surrealistas la arquitectura de Gaudí se presenta como un modelo a seguir contra el funcionalismo, el racionalismo y el lirismo contemporáneo. Para Dalí, siguiendo los ejemplos de Gaudí, "la belleza será comestible o no será".

CURRO CLARET
28/07 – 19.00h



Algunas consideraciones generales y particulares, objetivas y subjetivas, sobre el hecho de diseñar.

A partir de algunos proyectos realizados por mi, expondré algunos de los principios y aspectos que más me interesan y exploro en el diseño, con la esperanza que puedan ser discutidos y contrastados con el trabajo del taller.

MIREIA LUZÁRRAGA
28/07 – 19.00h

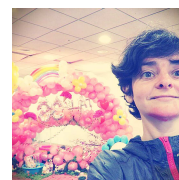

Espaguetis de 2 metros, cáscaras de gorgonzola, y papel de flores, y otras construcciones arquitectónico-culinarias.

Los procesos, las estrategias, o la manera de gestionar el trabajo con las referencias que Ferran Adrià y el equipo de elBulli desarrollaron durante los años que el restaurante de Cala Montjoi estuvo abierto los convierte en un espacio que trasciende los límites de la producción culinaria invadiendo escenarios más propios del pensamiento, el arte, o incluso la arquitectura contemporánea. Durante la charla se analizarán cuales fueron estos procesos y nos preguntaremos si es posible, cómo y en qué medida, la arquitectura puede aprender de este conocimiento.

FINAL JURY
31/07

Presentación de los trabajos desarrollados durante el taller