

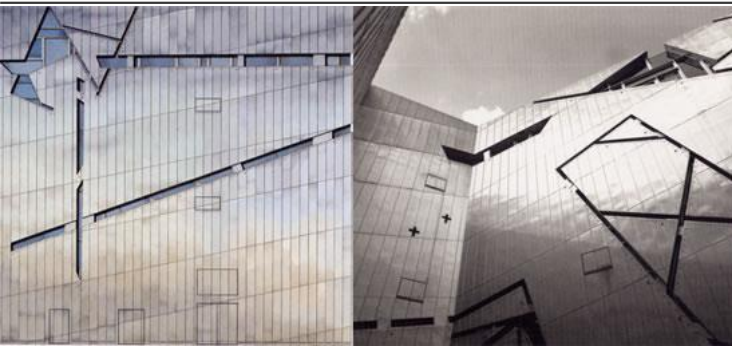

COL·LEGI OFICIAL D'ARQUITECTES ILLES  BALEARS

BERLÍN + BAUHAUS

Del 8 al 13 de Octubre 2015



EL VIAJE: BERLÍN + BAUHAUS



COL·LEGI OFICIAL D'ARQUITECTES ILLES BALEARS



Berlín es el nuevo centro político y cultural alemán y un lugar donde confluyen la vida de la antigua Alemania del Este y la del Oeste como en ningún otro lugar en este país. Los cambios históricos de los últimos cien años se perciben claramente en el rostro de la ciudad. Esto la hace una ciudad diferente dentro de Europa, con enormes fracturas, cicatrices, pero también **"espacios" no sólo urbanos, sino también culturales para la experimentación** y para que una nueva generación de "creativos" la esté reinventando nuevamente. Porque lo que ha caracterizado Berlín, es justamente que cada momento histórico ha querido convertirla en una diferente a la anterior. **Estas constantes rupturas han creado una ciudad - laboratorio arquitectónico** - con la presencia de todas las diversas posturas del último siglo.

Para nosotros los arquitectos/urbanistas, esta ciudad no es sólo un **museo al aire libre de arquitectura**, (gran parte de los grandes arquitectos del siglo XX han dejado obras en Berlín), sino que además permite **ilimitadas lecturas** e interpretaciones. Esto, aunando a la gran calidad de vida (con sus enormes zonas verdes, lagos, ríos, vida cultural y bajos costos de vida), la han convertido en los últimos 15 años en la ciudad con el mayor número de artistas en el mundo.

El alma de una ciudad se manifiesta de manera reveladora a través de su arquitectura. Más que en ningún otro lugar del mundo, quizás sea **Berlín donde la historia de la ciudad y de sus habitantes encuentra su máxima expresión en el horizonte urbano, en sus edificios históricos y modernos**, y en la importancia que se le da a la interacción de los ciudadanos con su entorno.





DIA 01 – Jueves 8 octubre / Vuelo a Berlín- Berlín

Llegada del vuelo proveniente de las Islas (ver vuelos después). Transfer al Hotel (Park Inn: Alexanderplatz, o similar). Tarde libre según horario del vuelo. Recomendación: tomarse un barquito en el río Spree, o una cerveza en la playa del parque Mombijou, conocer el barrio judío (plaza Hackescher Markt, los 9 patios Hackesche Höfe, la calle Rosenthal y la nueva sinagoga en la calle Oranienburger. Str.). A la hora convenida, **visita al despacho de Jürgen Meyer** (por confirmar). Noche en el hotel de Berlín.



DIA 02 - Viernes 9 octubre /Berlín

08h40. Lugar de encuentro lobby hotel tras el desayuno.

09h00-10h15 **Biblioteca de Hans Scharoun** (visita interior concertada, hora a confirmar)

Recorrido por el centro de la ciudad en bus, pasando por: Plaza de París y puerta de Brandenburgo: **DZ Bank de Frank Gehry, Academia de las Artes de Günther Behnisch, Memorial del Holocausto de Peter Eisenmann.**

Recorrido por Avenida Unter den Linden, Torre TV Alexanderplatz, casa del maestro (Hermann Henselmann), Avenida Karl Marx (H.Henselmann, R. Paulick, J.Kaiser), Pasando por la media-Spree-city: Allianz Gebäude (Gerhard Spangenberg), Treptowers, e.o. Zona del puente Oberbaumbrücke, edificio Bonjour Tristesse (**Alvaro Siza**), barrio turco, el muro de Berlín en la East Side Gallery.

11h45-12h30 **Crematorio de Axel Schultes y Charlotte Frank.**

12h45-13h15 **Colonia obrera Hufeisensiedlung de Bruno Taut y Martin Wagner**

Volvemos en dirección del hotel y pasamos por la isla de los museos. **Museo Nuevo restaurado por David Chipperfield**, anexo del museo de historia de **leoh Ming Pei**. Fin en la isla de los museos (cerca del hotel) o en el hotel.

Tarde sin guía. **Visitas concertadas** para el **Museo del Pérgamo** (16h30) y el **Nuevo Museo** (18h00). Noche en Berlín.





DIA 03 - Sábado 10 octubre / Excursión a Bauhaus- Dessau

09h00-19h00 – Excursión de día entero a **Dessau- Bauhaus** (incluye 10 horas de bus privado). 08h45. Lugar de Encuentro lobby del hotel tras el desayuno. Salida en autobús privado camino a Dessau (Aprox 2h) . 11h15-12h15: Visita interior a la de la Bauhaus de **Walter Gropius** (1925/26). Dispondremos de 1 guía de la Bauhaus durante 1h además de nuestra arquitecto. 12h30: Recorrido 1h por Dessau en bus, viendo otras obras.13h30: Comida en el Kornhaus de **Carl Fieger** (1929/1930)

Buffet Libre OPCIONAL

15h.00. Visita individual de las casas de los maestros (**Klee/Kandinsky/Feininger/ Moholy**

Nagy/ Schlemmer/Muche/Gropius: nueva obra de **Bruno,Fioretti, Marquez** de **Walter Gropius** (1925/26) entrada incluida. Visita del Ministerio de Ecología en Dessau (**de Sauerbruch y Hutton**).

18h00 Vuelta a Berlín pasando por la fábrica de turbinas de Peter Behrens (1906-09).



DIA 04 – Domingo 11 octubre / Berlín

09h00. Lugar de encuentro lobby del Hotel tras el desayuno. Transporte público para visitas durante la mañana.

Visita interior guiada en la a la **embajada holandesa** de **Rem Koolhaas** (por confirmar) . 12h00 encuentro en exterior de la embajada holandesa para ir al local con las **maquetas de la ciudad** de Berlín. **Visita concertada a la cúpula del Reichstag** (**Paul Wallot, Norman Foster**) . Hora por confirmar. **Visita de la oficina de Sauerbruch y Hutton**, o visita de alguna obra de

Ellos con algún arquitecto de la oficina, por ejemplo el edificio de la GSW. Visitas al nuevo museo de dibujo arquitectónico de

Sergei Tchoban. Allí también está toda una galería importante de arquitectura la AEDES en el **Pfefferberg** (en el barrio de Prenzlauer Berg). Noche Berlín.

Noche en la Philarmónica de Berlín (OPCIONAL) Precio entrada 52 Eu por persona (precio y programa a confirmar)





DIA 05 – Lunes 12 octubre / Berlín

09h00. Lugar de encuentro lobby del Hotel tras el desayuno. Bus privado y transporte público para visitas durante la mañana. Visita de la calle Friedrichstrasse (edificios comerciales de **La Fayette de Jean Nouvel, Pei y Ungers**. Zona de gobierno: estación U 55 de **Axel Schultes**, cancillería (**Axel Schultes, Charlotte Frank**), estación central de ferrocarriles de **GMP** (2006). **Museo de Instrumentos musicales** de **Hans Scharoun**, la **galería nacional nueva** de **Mies van der Rohe**, edificios de **Renzo Piano, Rafel Moneo**. Barrio diplomático, embajadas nórdicas de Alfred Berger y Tiina Parkkinen (1999) , embajada mexicana de **Teodoro González de León y Fco. Serrano** (2000), el proyecto de vivienda de la IBA (1987) de **Rob Krier, Aldo Rossi...**, embajada española (1938 Walter y Johannes Krüger, 2003 Jesús Velasco Ruiz) y el parque Tiergarten. Traslado al edificio de la GSW de **Sauerbruch y Hutton** y visita interior al **Museo Judío de Daniel Libeskind**. Comida libre. Resto del día libre: Se recomienda ir al oeste, si se desea a visitar la zona del Kurfürstendamm (Ku'damm), Gedächtniskirche, Savignyplatz, Zoológico, KaDeWe

DIA 06 – Martes 13 octubre / Berlín regreso

Desayuno en el hotel y check out. Mañana libre según vuelos:

Recomendamos visitar el **estadio olímpico** de Werner March (1936) y la **Unité d'habitation** de Le Corbusier (1956-58) (tren urbano desde Alexanderplatz S75 o S3, dir. Spandau hasta Olympiastadion, 25 min).

A la hora convenida según vuelo, transfer out del Hotel al aeropuerto, facturación, embarque y salida del avión.

* *Visitas y horario sujetos a alteraciones*

RESTAURANTE RECOMENDADO

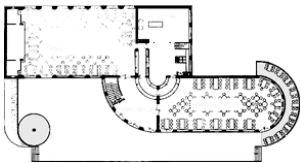

La huella de la Bauhaus quedó en muchos otros puntos de Dessau, además de los más conocidos. Para muchos, el edificio más sorprendente sea **la Kornhaus**, un edificio construido junto a la orilla del río Elba por iniciativa de la ciudad y de un empresa cervecera y destinado a cervecería y restaurante. Su elemento más destacado es un comedor circular de paredes enteramente acristaladas que da sobre el cauce fluvial. Allí podrán disfrutar de un buffet libre.

Buffet libre compuesto de

Ensaladas

Ensalada mixta de temporada // Ensalada de champiñón con tomate y pepino // Ensalada campesina con queso de oveja // 2 ensaladas de patata // Ensalada de calabacín

Sopa del día

Sopa de Anhalt

Platos principales

Pechuga de pavo en tiras con salsa de champiñones // Sartenada de pasta vegetariana con verduritas del mercado // Patatas y arroz // Verduras de guarnición

Postres

Puding de arroz // Puding de sémola a la vainilla // Frutas variadas // Salsa de vainilla y de frutas del bosque

El Buffet incluye una bebida (cerveza, agua o refresco) y un café.

□

VUELOS RECOMENDADOS



COL·LEGI OFICIAL D'ARQUITECTES ILLES BALEARS



Desde Palma de Mallorca // AirBerlin, desde. 200 euros

Desde Ibiza // Air Berlín, desde. 230 euros



Desde Menorca// VuelingVarias aerolíneas con 1 escala desde. 300 euros



**SERVICIO DE RESERVA DE VUELO DISPONIBLE.
ADAPTAMOS LAS NOCHES DE HOTEL A SU ESTANCIA
ANTERIOR O POSTERIOR AL GRUPO**

Incluye



COL·LEGI OFICIAL D'ARQUITECTES ILLES BALEARS



5 noches en Habitación doble en Hotel céntrico de 3*+ desayunos



- Traslados y excursiones especificadas en el itinerario.
- Autobús privado para día entero de excursión a Dessau- Bauhaus.
- Autobús privado para visitas según programa.
- Transporte público cuando no haya transporte privado.



- Preparación del itinerario
- Visitas guiadas por arquitecto de Referencia según programa.
- Visitas y charlas especiales según programa.
- Visitas concertadas a dos despachos de arquitectos.
- Visitas a la Bauhaus



- Entradas según itinerario en Berlín y en la Bauhaus

Opcional y No incluye



OPCIONAL: Vuelo Islas Baleares – Berlín – Islas Baleares- Consultar opciones



OPCIONAL Suplemento ocupación single: + 300 Euros



OPCIONAL Comida en Rest. Kornhaus de Dessau +45 Euros



OPCIONAL Entradas a la Philarmónica de Berlín → +52 aprox. Consultar



OPCIONAL: Seguro de Viaje Basic + 25 Eu
OPCIONAL: Seguro de anulación + 50 Eu



Comidas y cenas (Excepto desayunos y comidas especificadas)



Entradas no especificadas ni transporte ni asistencia en tiempo libre



Transfer in + out Aeropuerto -Hotel – aeropuerto.

FICHA TÉCNICA



COL·LEGI OFICIAL D'ARQUITECTES ILLES BALEARS



545 €

/Persona en habitación doble
/Min 20 pax, Máx 30 pax
/Precio servicios terrestres
/Vuelo no incluido - Consultar

INSCRIPCIÓNES HASTA 4/09/2015 ** (Fecha límite inscripción)

Posibilidad de pago con tarjeta de crédito o transferencia (consultar)

De no completarse el número mínimo de inscritos, se devolverá el depósito íntegramente

Condiciones generales en el siguiente link:

<http://www.viajesarquitectura.com/CondicionesdecontratacionViajes.htm>

INFORMACIÓN Y RESERVA

info@viajesarquitectura.com

Reserva de plazas mediante un ingreso del 100 % por persona
+ 100% del vuelo opcional si lo quisiera.

Segundo pago de los servicios opcionales hasta el 18 de Septiembre

Organización Técnica a cargo de:

Arquitectura Lúdica S.L.
Agencia de Viajes GC-002939
Telf. 935196690
info@artchitectours-group.com
www.viajesarquitectura.com



artchitectours



(34) 935 196 690

info@viajesarquitectura.com

artchitectours-group.com