

El litoral mediterrani

La gestió i la planificació del territori són disciplines complexes en què conflueixen aspectes de diferents àrees de coneixement (geografia, economia, biologia, etc.). En el cas particular del litoral, la seva peculiaritat i fragilitat justifiquen que se li dediqui un tractament especial.

En l'àmbit mediterrani, el fet d'esdevenir una de les principals destinacions turístiques europees ha condicionat el seu desenvolupament, del qual ha derivat un model d'ús territorial intensiu caracteritzat per una pressió molt forta sobre l'entorn que amenaça seriosament la seva qualitat ambiental.

D'altra banda, la mateixa activitat turística està condicionada per la qualitat ambiental. És a dir, el turisme, recurs econòmic fonamental, no pot prosperar sense un entorn adient, que no podem garantir sense una planificació i una gestió que harmonitzin els seus aspectes socials i econòmics amb els ambientals.

En aquest escenari, s'ha cregut convenient celebrar aquest congrés multidisciplinari, amb l'objectiu de divulgar i compartir les experiències positives i negatives recollides els darrers anys, amb l'ànim que inspiren nous models de desenvolupament sostenible del litoral.

organitzat per:
Consell d'Eivissa

Col·laboradors:

Consell Insular de Formentera
Ajuntament d'Eivissa
Ajuntament de Sant Joan de Vilatorrada
Ajuntament de Sant Jaume de Sòria
Ajuntament de Sant Joan de Vilatorrada
Ajuntament de Sant Joan de Vilatorrada

Col·laboradors:

Consell de les Illes Balears
Comissió de Medi Ambient
FCC
EFPA
aqualia
EUREC
UIB
HEREDIA

1r Congrés Mediterrani de Gestió del Litoral
Formentera
Eivissa 2008



Palau de Congressos d'Eivissa.
av. del Dr. Camacho, s/n
07840, Santa Eulària des Riu

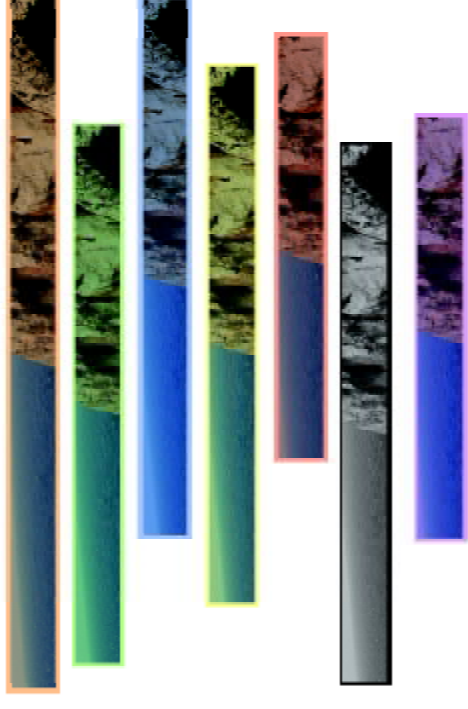

Inscripcions:

tel. 971 19 54 36 fax 971 19 59 14
congresgestiolitoral@conselldeivissa.es
www.conselldeivissa.es

Taxa d'inscripció: 27,69 €

Gratuit per a alumnes universitaris
i credit de lliure configuració

Palau de Congressos d'Eivissa
Santa Eulària des Riu

Eivissa

2 - 3
octubre **2008**



1r Congrés Mediterrani de Gestió del Litoral

DESTINATARIS

Les jornades van dirigides a qualsevol persona interessada a descobrir com es gestiona un espai i especialment a:

- 1 Professionals de la docència i la investigació
- 2 Tècnics de l'administració
- 3 Alumnes d'institut i universitaris
- 4 Periodistes i comunicadors
- 5 Gestors responsables de centres i iniciatives científiques

HOTELS PER AL CONGRÉS

HOTEL ARGOS ****
Platja de Talamanca
07800 Eivissa, tel. 971 312 162

HOSTAL TALAMANCA
Platja de Talamanca, s/n
07800 Eivissa, tel. 971 312 463

HOTEL AGUAS DE IBIZA *****
C. de Salvador Camacho, 9
07840 Santa Eulària des Riu, tel. 971 319 991

HOTEL LA CALA ***
C. d'Osca, 1
07840 Santa Eulària des Riu, tel. 971 330 009

PROGRAMA

GESTIÓ DE SISTEMES LITORALS I BIODIVERSITAT (dijous 2 d'octubre)

9.30	Obertura del Congrés. Antonio Rodríguez-Perea. Professor titular d'Estratigrafia. Els sistemes platja-duna de les Illes Balears.
10.00	
10.30	Víctor Yepes. Enginyer de camins. Planificació i capacitat de càrrega en medis litorals.
PAUSA-CAFÈ	
11.30	Jose Àngel Martín. Geògraf. Gestió litoral a Mallorca.
12.00	Xisco Roig. Geògraf. Model de Gestió Litoral de Menorca. Rafel Sardà. Investigador científic. CSIC Blanes. Aplicació de la GIZC a Catalunya. DEBAT
DINAR	
16.00	Guillem Pons. Professor titular en Geografia Física. Biodiversitat i legislació en medis litorals. José Maria Gili. Centre d'Estudis Avançats de Blanes. Proliferació de meduses, causes, conseqüències i possibles solucions.
17.00	Pedro Orfila. Govern Balear. Direcció General d'Emergències. Planificació d'emergències en zones litorals.
17.30	Taula redona
21.00	SOPAR (CLAUSTRE DE L'AJUNTAMENT D'EIVISSA)

PLANIFICACIÓ I ORDENACIÓ TERRITORIAL EN SISTEMES LITORALS (divendres 3 d'octubre)

9.30	Xisco Roig. Geògraf. Gestió dels recursos versus la demanda del medi litoral.
10.00	Josep Pinto. Geògraf. Paisatges litorals.
10.30	Joaquín Tintoré. Director del departament de Tecnologies marines, oceanografia operacional i sostenibilitat. IMEDEA (UIB-CSIC). La gestió integrada de la zona costera: un procés de millora continuada de la gestió del litoral basat en els principis de sostenibilitat, els avanços científics i els nous sistemes d'observació i predicció costaners. DEBAT
PAUSA-CAFÈ	
11.00	Raquel Garcia Palerm. Arquitecta urbanista. Ordenació i planificació urbanística en el litoral.
11.30	Carlos Nuñez Peña. Serveis tècnics de la DG de Costes. Projecte de planificació i intervencions de la DG de Costes.
12.00	Jaume Vicens i Anna Maria Figuerola. Medi Natural. Dept. Medi Ambient de Girona. Projecte de restauració de la zona del Cap de Creus. DEBAT
DINAR	
16.30	Govern Balear. Projecte Platges Excel·lents. Palma.
17.00	Taula redona Conclusions
17.45	CLAUSURA

El litoral mediterráneo

La gestión y la planificación del territorio son disciplinas complejas en que confluyen aspectos de diferentes áreas de conocimiento (geografía, economía, biología, etc.). En el caso particular del litoral, su peculiaridad y fragilidad justifican que se le dedique un tratamiento especial.

En el ámbito mediterráneo, el hecho de ser uno de los principales destinos turísticos europeos ha condicionado su desarrollo, del cual ha derivado un modelo de uso territorial intensivo caracterizado por una gran presión sobre el entorno que amenaza seriamente su calidad ambiental.

Por otra parte, la propia actividad turística está condicionada por la calidad ambiental. Es decir, el turismo, recurso económico fundamental, no puede prosperar sin un entorno adecuado, el cual no podremos garantizar sin una planificación y una gestión que armonicen los aspectos socioeconómicos con los ambientales.

En este escenario, se ha creído conveniente celebrar este congreso multidisciplinario, con el objetivo de divulgar y compartir experiencias positivas y negativas recogidas los últimos años con el ánimo de que inspiren nuevos modelos de desarrollo sostenible del litoral.

organizan:

Consell d'eivissa

Consell Insular de Formentera

Departament d'Urbanisme i Ordenament del Territori

Departament de Cultura

colaboran:

Govern de les Illes Balears
Conselleria de Medi Ambient

FCC

EFPA

aqualia

UTB

HERCULES



Palacio de Congresos de Eivissa.
Ayda, Dr. Camecho s/n
07840 Santa Eulària des Riu

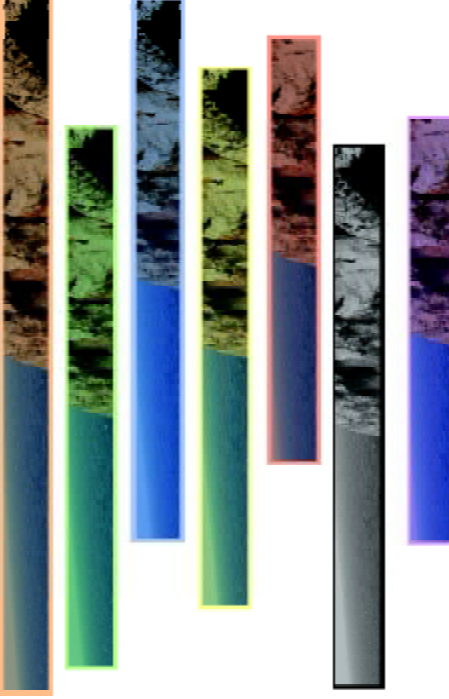

Inscripciones:

T 971 19 54 38 - F 971 19 59 14
congresgestiolitoral@conselldeivissa.es
www.conselldeivissa.es

Tasa de inscripción: 27,69 €

Gratis para alumnos universitarios
I Crédito de libre configuración

Palacio de Congresos de Eivissa
Santa Eulària des Riu
Eivissa
2 - 3
octubre **2008**



1er Congreso Mediterráneo de Gestión del Litoral

DESTINATARIOS



Las jornadas estarán dirigidas a cualquier persona interesada en descubrir como se gestiona un espacio, y especialmente a:

- 1 Profesionales de la docencia y la investigación.
- 2 Técnicos de la administración.
- 3 Alumnos de instituto y universitarios.
- 4 Periodistas y comunicadores.
- 5 Gestores y responsables de centros e iniciativas científicas.

HOTELES PARA EL CONGRESO

HOTEL ARGOS *****
Playa de Talamanca
07800 Eivissa. Telf. 971 312 162

HOSTAL TALAMANCA
Playa de Talamanca, s/n
07800 Eivissa. Telf. 971 312 463

HOTEL AGUAS DE IBIZA *****
C/ Salvador Camacho, 9
07840 Santa Eulària des Riu. Telf. 971 319 991

HOTEL LA CALA ***
C/ Huesca, 1
07840 Santa Eulària des Riu. Telf. 971 330 009

Fivissa 2008
Formentera

PROGRAMA

GESTIÓN DE SISTEMAS LITORALES Y BIODIVERSIDAD (jueves 2 de octubre)

9:30	Apertura del Congreso Antonio Rodríguez-Perea. Profesor Titular de Estratigrafía. Los sistemas playa-duna de las Islas Baleares.
10:00	
10:30	Victor Yepes Ingeniero de Caminos. Planificación y capacidad de carga en medios litorales.
	PAUSA-CAFÉ
11:30	José Ángel Marín. Geógrafo. Gestión litoral en Mallorca.
12:00	Xisco Roig. Geógrafo. Modelo de gestión litoral de Menorca.
12:30	Rafael Sardà. Investigador Científico. CSIC Blanes. Aplicación de la GIZC en Catalunya. DEBATE
	COMIDA
16:00	Guillem Pons. Profesor. Titular en Geografía Física. Biodiversidad y legislación en medios litorales.
16:30	Jose Maria Gili. Centro de Estudios Avanzados de Blanes. Proliferación de medusas, causas, consecuencias y posibles soluciones.
17:00	Pedro Orfila. Gobierno Balear. Dirección General de Emergencias. Planificación de emergencias en zonas litorales.
17:30	Mesa redonda
21:00	CENA (CLAUSTRO DEL AYUNTAMIENTO DE VILA)

PLANIFICACIÓN Y ORDENACIÓN TERRITORIAL EN SISTEMAS LITORALES (viernes 3 de octubre)

9:30	Xisco Roig Geógrafo. Gestión del recurso vs. Demanda del medio litoral.
10:00	Josep Pinto Geógrafo. Paisajes litorales. Joaquim Tintoré. Director del departamento de Tecnologías marinas, oceanografía operacional y sostenibilidad. IMEDEA (UIB-CSIC)
10:30	La gestión integrada de la zona costera: un proceso de mejora continua de la gestión del litoral basado en los principios de sostenibilidad, los avances científicos y los nuevos sistemas de observación y predicción costeros. DEBATE
	PAUSA-CAFÉ
11:00	Raquel Garcia Palerm Arquitecta urbanista. Ordenación y planificación urbanística en el litoral.
11:30	Carlos Núñez Peña Servicios técnicos de la DG de Costas. Proyecto de planificación e intervenciones de la D.G. de Costas.
12:00	Jaume Vicens y Anna Maria Figuerola Medio Natural. Dep. Medio Ambiente de Girona. Proyecto de restauración de un espacio natural. Cap de Creus. DEBATE
	COMIDA
16:30	Govern Balear. Proyecto Playas Excelentes. Palma.
17:00	Mesa redonda
17:45	Conclusiones CLAUSURA